

JÜRI KOPPELI MAAMÕÕDUTÖÖD
LITSENTSID 670 Ma-K; EEG000130

Pae tn. 3
Kuressaare 93816

tel: 52 96642
gyri.koppel@neti.ee

SAARE MAAKOND
SAAREMAA VALD LEISI ALEVIK

PARKLA 40302:001:0408
ORISSAARE MNT 2A 40302:001:0415

GEODEETILINE ALUSPLAAN

MÕÕTKAVA 1: 500

Töö nr. G 6.11/2022

Töö tellija: Saaremaa Tarbijate Ühistu

juuni 2022

SISUKORD

Jrk. nr. Dokumendi nimetus	Lk. nr.
1. seletuskiri	3
2. uuritud maa-ala skeem mõõt 1:5 000	4
3. Mõõdistatud maa-ala geodeetiline alusplaan A3	5
4. Sidekaevude tabel	6
5. Kooskõlastused	7

10.06.2022 a.
koostas /Jüri Koppel/

Seletuskiri

Üldandmed

Objekti nimetus: Parkla, Orissaare mnt 2a, Leisi alevik, Saaremaa vald, Saare maakond.

Tööde täitmise aeg: 18.04.2022-10.06.2022.

Välitööd: 18.04.2022;

Vormistus: 10.06.2022;

Tööde teostaja: geodeet Jüri Koppel

2. Geodeetiliste lähtepunktide andmed

Geodeetiline alusplaan on seotud L. EST 97 süsteemi riikliku tihendusvõrgu punktiga KURG Trimble VRS Now Eesti GN, nr 5062.

Lähtepunkti koordinaadid: X= 6457515.401 Y= 411779.862 H=12.095 (ellipsoidkõrgus).

Koordinaadid L. EST '97 süsteemis, kõrgused EH2000 süsteemis. Maaüksuse piiriandmed on saadud katastribüroost.

3. Töö ülesanne:

Orissaare mnt 2a ja Parkla katastriüksuste geodeetiline mõõdistamine detailplaneeringu aluseks.

4. Töö käik:

Objektil teostati M 1:500 situatsiooni mõõdistus vastavalt lähteülesandele maa-alal pindalaga 1,1 ha. Maa-ala mõõdistati tahhümetriliselt polaarsest mõõdistusmeetodit kasutades. Plaani koostamisel on kasutatud digitaalseid piiriandmeid.

Plaan on koostatud arvutiprogrammiga ACAD.

Plaan väljastatakse graafiliselt ja digitaalselt.

5. Kasutatud mõõdistusvahendid:

Kahesüsteemne gps seade Spectra SP60. Leica TC303

6. Tehnovõrgud:

Tehnovõrkudest on plaanile kantud kõrgepinge-, madalpinge elektrimakaablid, mis on määratud teostusjoonistelt ja kitsenduste kaardilt. Sidekaablid on otsitud indikaatoriga ja kaevud uuritud, lisatud sidekaevude tabel.

7. Kasutatud materjalid:

- Saare maakonna digitaalsed piiriandmed.
- Elasa TJ2019.
- G-3020_Leisi_Terviserada.dwg2009.
- G454-18_ELAI116_Saaremaa-Leisi-Metsküla-Panga-Võhma-Mustjala-Sauvere, Kaarma-Uduvere17.01.
- Leisi tänavavalgustus TJ.

Joonised on koostatud mõõtkavas 1: 500

Peajoonis säilitatakse digitaalsel kujul aadressiga: Leisi Coop 2022.dwg

8. Üleantavate materjalide loetelu:

Tellijale tehniline aruanne digitaalinformatsiooni *.dwg formaadis, pdf formaadis.

Mõõdistaja: Jüri Koppel

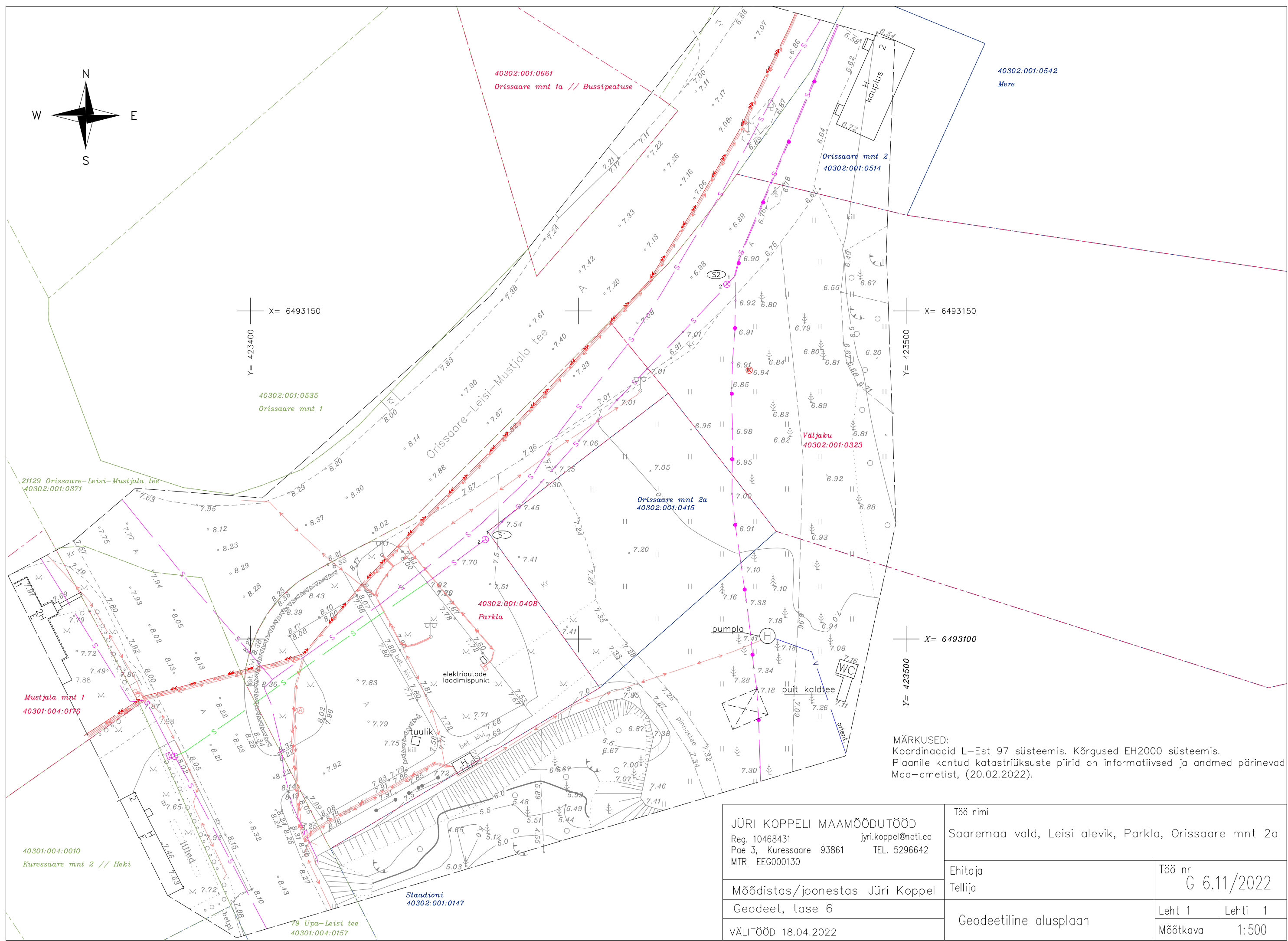
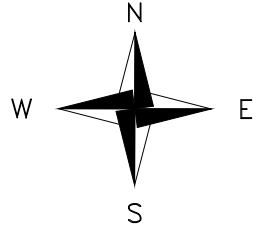

MÄRKUSED:
 Koordinaadid L-Est 97 süsteemis. Kõrgused EH2000 süsteemis.
 Plaanile kantud katastriüksuste piirid on informatiivsed ja andmed pärinevad Maa-ametist, (20.02.2022).

JÜRI KOPPELI MAAMÕÖDUTÖÖ
 Reg. 10468431 juri.koppel@neti.ee
 Pae 3, Kuessaare 93861 TEL. 5296642
 MTR EEG000130

Töö nimi
 Saaremaa vald, Leisi alevik, Parkla, Orissaare mnt 2a

Mõõdistas/joonestas Jüri Koppel
 Geodeet, tase 6

Ehitaja
 Tellija

Töö nr
 G 6.11/2022

VÄLITÖÖD 18.04.2022

Geodeetiline alusplaan

Leht 1	Lehti 1
Mõõtkava	1:500

KAEVUDE TABEL

KAEVU NR.	ABS. KÕRGUSED			KAEVU LÄBIM. LAIEMAS KOHAS	KAEVU MATERJAL		TORUD KANAL VESI GAAS SIDE					MÄRKUSED
	MAAP.	KAEVU KAAS	KAEVU PÕHI		SEINAD	KAAS	NR.	ABS. KÕRGUS	LÄBI- MÕÖT	MATER- JAL	SUUBU- MINE	
1	2	3	4	5	6	7	8	9	10	11	12	13

SIDEKAEVUD

S1	7,54	7,54	6,00	900*1800	BET	MALM	1	6,90/6,70	3*100	asb	-	
							2	6,90/6,70	3*100	asb	-	
S2	6,94	6,89	5,04	900*1800	BET	MALM	1	5,70/5,50	3*100	asb	-	
							2	5,60/5,50	3*100	asb	-	

Kõrgused EH2000

Jüri Koppel 16.06.2022

PROJEKTI KOOSKÖLASTUS NR 36573868

Kliendinumber	1473200
Isikukood/Registrikood	10468431
Nimi	Jüri Koppel
Kontaktisik	JÜRI KOPPEL telefon 5296642
e-post	gyri.koppel@neti.ee
Address	PAE TN 3, KURESSAARE LINN, SAAREMAA VALD 93816, SAARE MAAKOND
Objekti asukoht ja projekti nimi	Leisi alevik, Saaremaa vald, Saare maakond : Leisi Coop 2022
Projekti/töö nimetus	Leisi Coop 2022

Kooskõlastamisele esitatud dokumendid	1. Geodeetiline alusplaan	Leisi Coop 2022.dwg
--	---------------------------	------------------------

Telia Eesti AS (edaspidi "Telia") seisukohad esitatud dokumentide kooskõlastamisel:

Projekt vastab Telia poolt väljastatud tehnilistele tingimustele:	Ei ole väljastatud.
Tööde teostamisel tuleb lähtuda sideehitise kaitsevööndis tegutsemise Eeskirjast:	jah
Töid võib teostada ainult Telia volitatud esindaja kirjaliku tööloa alusel:	jah
Info tööloa saamiseks telefoninumbril:	5134372
Tööde teostamiseks planeeritud piirkonnas on vaja täiendavalt esitada tööjoonised:	jah
Tegevuse jätkamiseks on vajalik tellida Telia täiendavad tehnilised tingimused:	jah
Maa-alal paikneb Teliale kuuluv sideehitis:	Kaablikanalisisatsioon, Side maakaabel
Projekt kooskõlastatakse märkustega:	Antud tööpiirkonda jäävad Telia Eesti AS siderajatised. Projekti koostamiseks on vajalik taotleda tehnilised tingimused, Telia tehniliste tingimuste keskkonda Ehitajate portaalis: https://www.telia.ee/partnerile/ehitajale-arendajale/ Telia Eesti AS (Telia) sideehitiste kaitsevööndis tegevuste planeerimisel ja projekteerimisel võtta tehnilisele lahendusele Telia heakskiit (kooskõlastus), et tagada sideehitise ohutus ja säilimine EhS § 70 lg (2) ja § 78 lg (2) nõuetele vastavalt. Täpsemate tingimuste saamiseks, sideehitiste ümberehitamiseks, asukoha muutmiseks või kaitsemeetmete rakendamiseks ja projektlahenduste kooskõlastamiseks palume pöörduda Telia kooskõlastuste keskkonda Ehitajate portaalis: https://www.telia.ee/partnerile/ehitajale-arendajale/

Tööde teostamine liinirajatise kaitsevööndis on lubatud ainult kehtiva tegutsemisloa alusel.

Kooskõlastus kehtib kuni 19.06.2023

Kooskõlastuse võttis vastu:
JÜRI KOPPEL

Kooskõlastuse andis:
Telia Eesti AS volitatud esindaja
Aarne Heinsaar
e-post: Aarne.Heinsaar@boftel.com
telefon: 513 4372

DIGITAALALLKIRJADE KINNITUSLEHT

ALLKIRJASTATUD FAILID

FAILI NIMI	FAILI SUURUS
Leisi Coop 2022.dwg	182 KB
PK_EG59808.pdf	61 KB

ALLKIRJASTAJAD

nr.	NIMI	SIKUKOOD	AEG
1	AARNE HEINSAAR	36004160017	20.06.2022 06:41:43 +03:00

ALLKIRJAKEHTIVUS

ALLKIRI ON KEHTIV

ROLL/RESOLUTSIOON

ALLKIRJASTAJA ASUKOHT (LINN, MAAKOND, INDEKS, RIIK)

ALLKIRJASTAJASERTIFIKAADI SEERIANUMBER

167595773695447265030080219249140294498

SERTIFIKAADI VÄLJAANDJANIMI VÄLJAANDJAVÕTME IDENTIFIKAATOR

ESTEID-SK 2015 B3AB 88 BC 99 D5 62 A4 85 2A08 CD B4 1D 72 3B 83 72 47 51

ALLKIRJASÕNUMILÜHEND

30 31 30 0D 06 09 60 86 48 01 65 03 04 02 01 05 00 04 20 07 C6 FC E3 FE 70 45 5D B5 51 45 EE EF 37 3C 7C 65 70 44 E9 44 AA8D 6
0 D9 5C 88 16 D6 9E 9B E6

Selle kinnituslehe lahutamatu osa on lõigus "Allkirjastatud failid" nimetatud failide esitus paberil.

MÄRKUSED

Käesolev kinnitusleht on informatiivne, milles olev teave kinnitab vaid, et selle äratoodud räsiga allkirjastatud fail eksisteerib. Kinnitusleht ei oma iseseisvat tõendusväärtust. Osapoolte tahteavalduse kehtivust saab kontrollida ainult digitaalselt allkirjastatud failist.